Compact EVO1 E

- Aérotherme à circulation d'eau
- Il est idéal sur voiturette sans permis, petite cabine d'engin de TP ou de manutention
- Il est équipé d'un ventilateur silencieux
- Un raccord permet l'installation d'une gaine d'aspiration d'air extérieur sur une entrée du ventilateur
- Pour une installation très automobile sur un petit véhicule, utilisez la version Compact EVO1 ED4 avec 4 gaines d'air, et des bouches de diffusion d'air.
- Existe en version électrique pour véhicules à traction électrique

- *Water heat-exchanger*
- *Ideal for mini-cars (without driving license), small handling or construction equipment*
- *Equipped with a noiseless fan*
- *A connector is fitted to install an outside air duct onto a fan inlet*
- *For a specialist automotive installation on a small vehicle, use the EVO1 ED4 Compact version with 4 air ducts and air vents.*
- *Available in an electric version for electrically-driven vehicles*

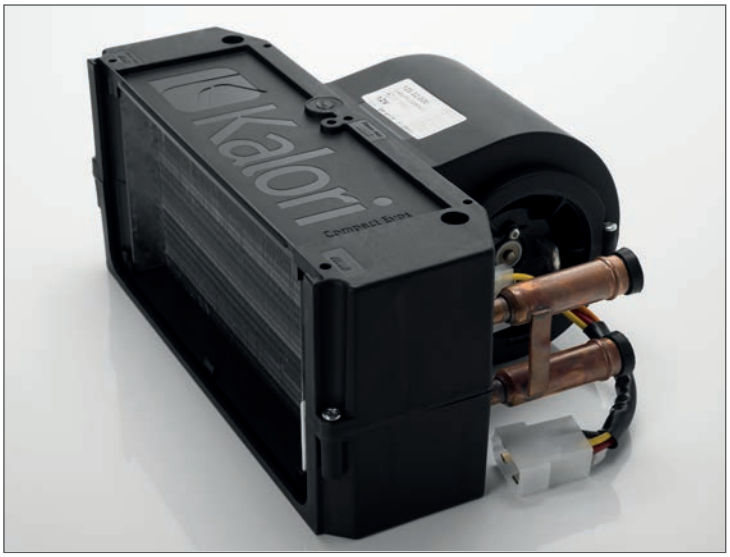

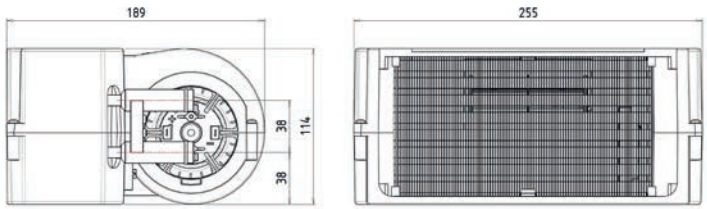

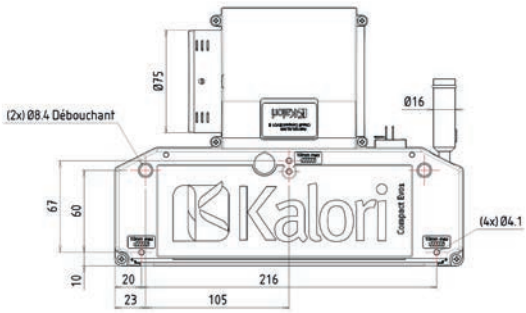

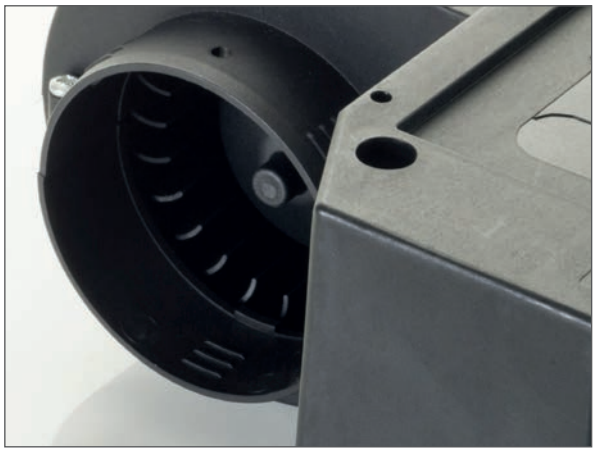

Puissance de chauffe / *Heating power*	4,3 kW
Débit d'air / *Airflow*	230 m³/h
Consommation électrique / *Electrical consumption*	70 W
Niveau sonore / *Noise level*	63 dB
Poids / *Weight*	2,2 kg
Raccord eau / *Water fitting*	Ø 16 mm
Vitesse de ventilation / *Ventilation speed*	3

Tension / *Voltage*	Reference
12 V	**120.32.000**
24 V	**120.32.100**